EN LIBRAIRIE LE 8 AVRIL 2015

Agricultures familiales : trajectoires, modernités et controverses (II)

sous la direction de Delphine Acloque Desmulier, Pierre Gasselin et Henri Rouillé d'Orfeuil

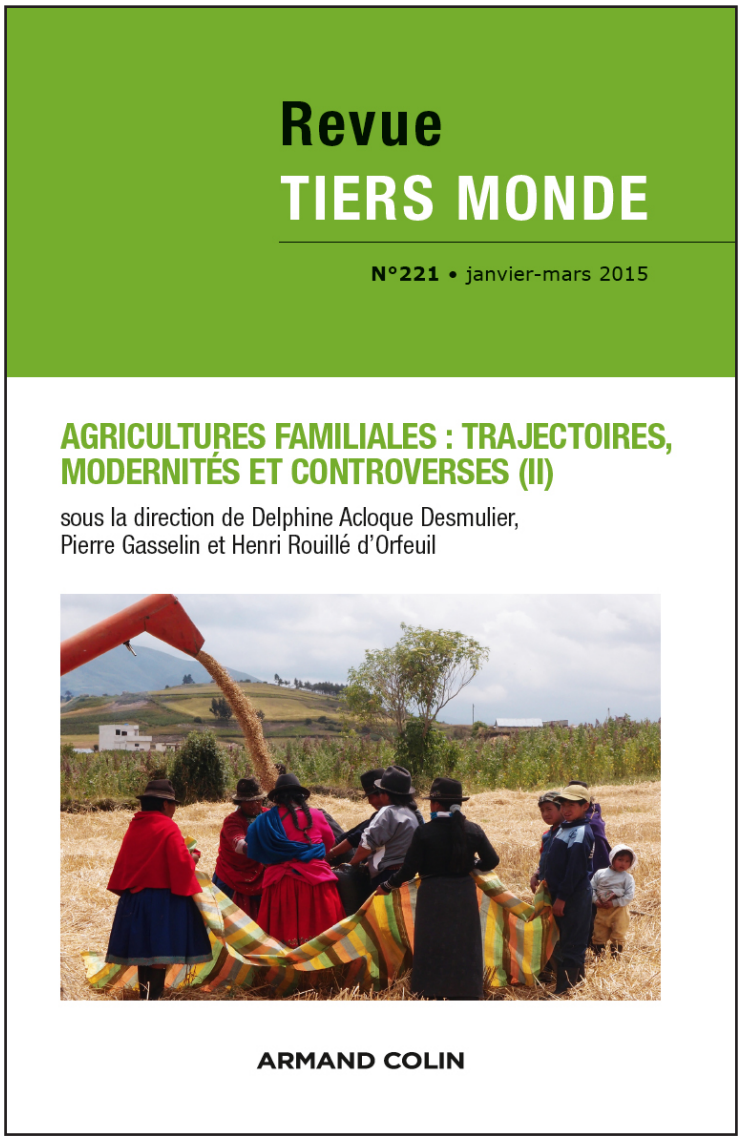

Découvrez le 2e tome du dossier consacré aux **Agricultures familiales**, une thématique-clé de 2014, avec l'Année internationale de l'agriculture familiale organisée par la FAO.

n° 221 (1/2015) janvier-mars 2015

La *Revue Tiers Monde* est publiée par l'Institut d'étude du développement économique et social (IEDES) de l'Université Paris 1 Panthéon-Sorbonne et les éditions Armand Colin.

Retrouvez toute la *RTM* en ligne :

- www.univ-paris1.fr/ufr/iedes/larevue/
- www.cairn.info/revue-tiers-monde.htm
- www.cairn-int.info/revue-tiers-monde.htm
- www.persee.fr/
- www.revues.armand-colin.fr

DOSSIER

Hubert Cochet
Controverses sur l'efficacité économique des agricultures familiales : indicateurs pour une comparaison rigoureuse avec d'autres agricultures

Michel Vaillant, Marc Dufumier
Archaïsme ou modernité en haute vallée andine du Cañar (Équateur) : de quoi la petite exploitation familiale est-elle le reflet ?

Hichem Amichi, Sami Bouarfa, Marcel Kuper
Arrangements informels et types d'agriculture sur les terres publiques en Algérie : quels arbitrages ?

Voahirana Tantely Andrianantoandro, Jean-François Bélières
L'agriculture familiale malgache entre survie et développement : organisation des activités, diversification et différenciation des ménages agricoles de la région des Hautes Terres

Hélène Guétat-Bernard
Travail des femmes et rapport de genre dans les agricultures familiales : analyse des similitudes entre la France et le Cameroun

Hiroko Amemiya
La longue marche de l'agriculture familiale au Japon

Delphine Acloque Desmulier, Pierre Gasselin
Pour conclure. La quadrature des agricultures familiales : instruire et dépasser les controverses

VARIA

Gilles Carbonnier, Tiina Kontinen
Institutional Learning in North-South Research Partnerships

Laure Criqui
Les voies de l'extension des réseaux de services essentiels dans les quartiers irréguliers de Lima

Revue Tiers Monde - IEDES
Campus du Jardin tropical
45 bis av. de la Belle-Gabrielle
94736 Nogent-sur-Marne Cedex - FR
tiermond@univ-paris1.fr

UNIVERSITÉ PARIS 1 PANTHÉON SORBONNE
INSTITUT D'ÉTUDE DU DÉVELOPPEMENT ÉCONOMIQUE ET SOCIAL

CAIRN
chercher : repérer : avancer

Persee