

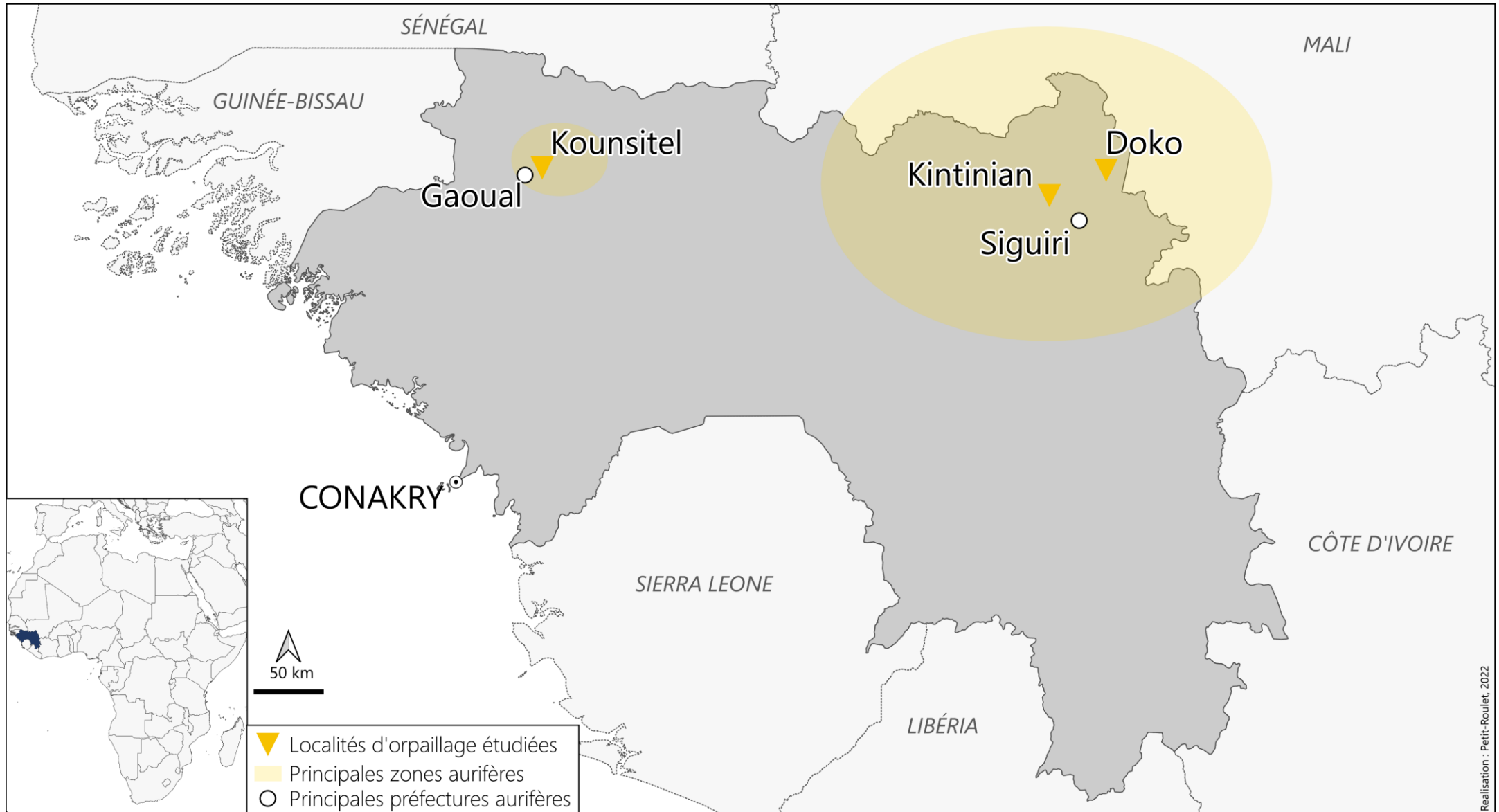

Mécanisation de l'orpaillage et enjeux de gouvernance minière en Guinée

Une recherche sur des sites d'orpaillage anciens et nouveaux



Une réglementation nationale peu adaptée

- Une prise en compte croissante dans la réglementation
- Des dispositifs méconnus, peu adaptés, peu appliqués

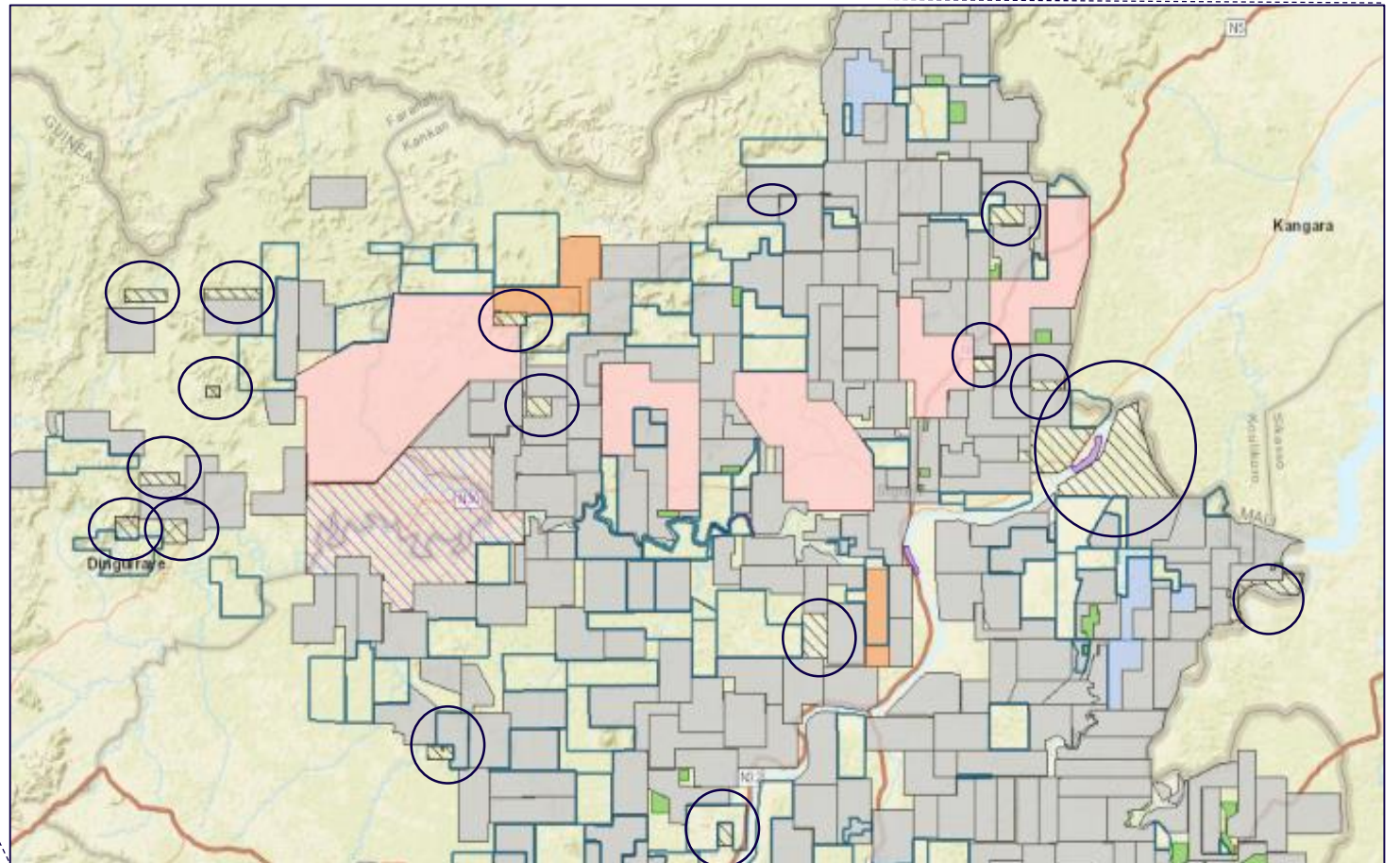
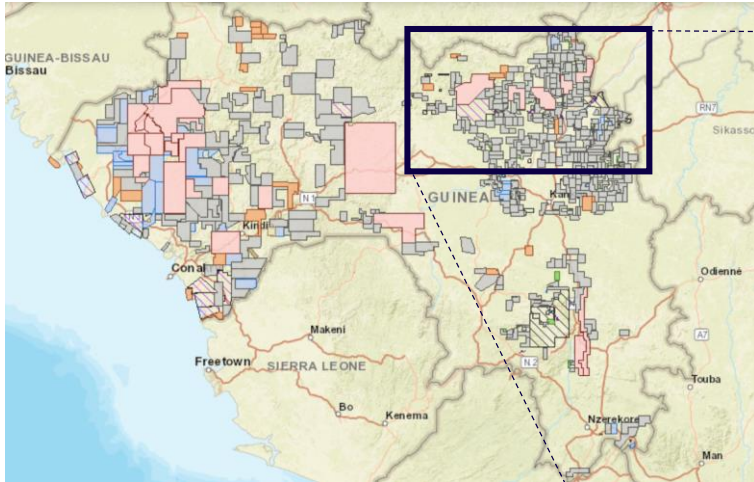

Cadastre minier :
Zones d'exploitation artisanales

Source : <https://guinee.cadastreminier.org>

Une gouvernance structurée au niveau local

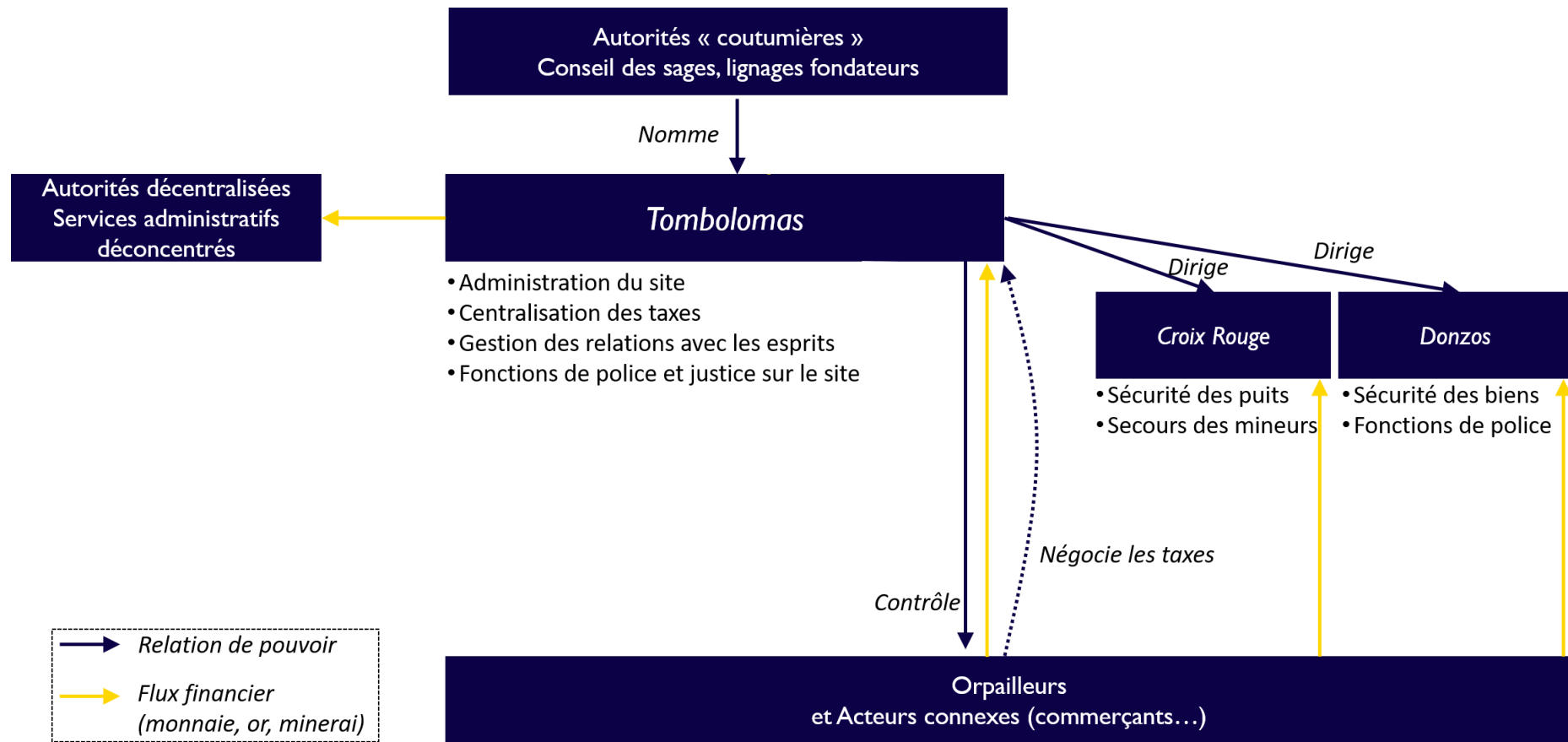

Un modèle de gouvernance répandu

Avril 2021

Découverte de l'or

Juin 2021

Fermeture administrative
et militaire des sites

Décembre 2021

Gouvernance des mines
transférée aux autorités locales

Novembre-Décembre 2022

Dissolution du conseil
communal

« RUÉE »

CONTRÔLE MILITAIRE DES MINES

Violences entre :

- Militaires
- Orpailleurs
- Populations locales

CONTRÔLE CIVILE DES MINES
PRÉSENCE MILITAIRE

Création des *Tombolomas*

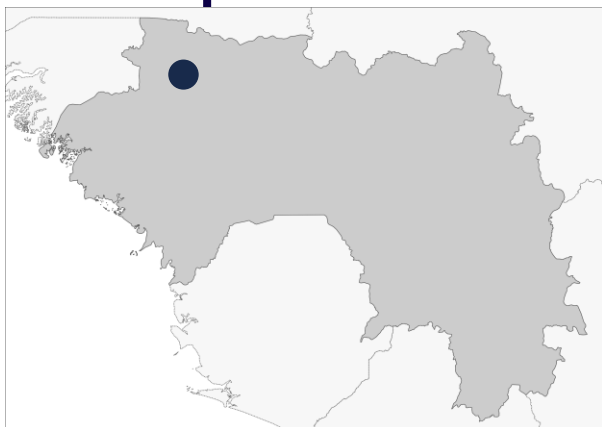

Une gouvernance qui permet l'activité

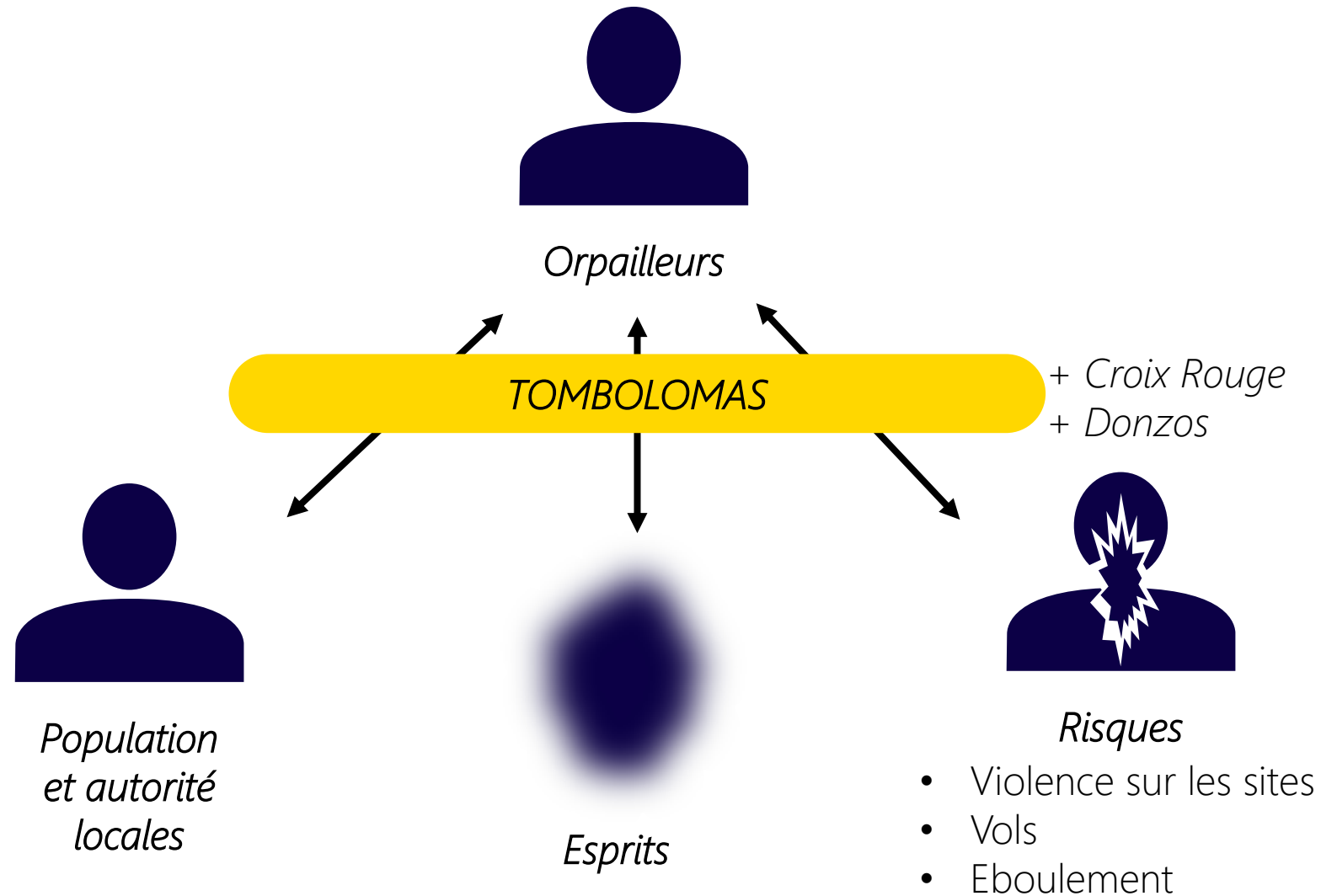

Remise en question des *Tombolomas* par les propriétaires fonciers

- Substitution aux *Tombolomas*
- Individualisation de la rente
- Individualisation du foncier



Mécanisation et remise en question des *Tombolomas*

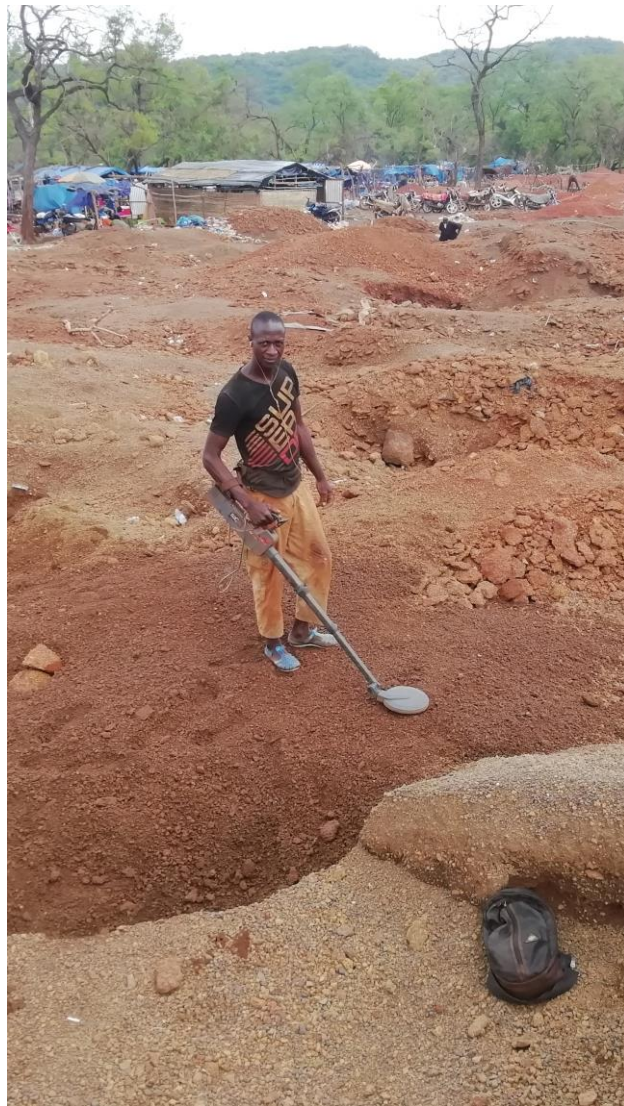

Mécanisation et remise en question des *Tombolomas*



Orpillage par puits et galeries

- Activité concentrée spatialement
- Acteurs de la taxation : *Tombolomas* / propriétaires fonciers
- Modalités de taxation :
 - Individualisée par équipe et par puits
 - Quotidienne ou hebdomadaire
 - Proportion de la production
- Action de contrôle / sécurité

Mécanisation et remise en question des *Tombolomas*



Prospection par détecteur

- Activité non-concentrée spatialement
- Acteurs de la taxation : Mairies
- Modalités de taxation :
 - Individualisée par machine
 - Mensuels
 - Taxe fixe

COMMUNE RURALE DE

TAXE SUR LES DETECTEURS D'OR

Type de machine : 1000 à 5000
Prix : 500.000 FG
Validité : Du 1^{er} au 28 Février 2022

Nom et prénom : _____

téléphone : _____

Date de vente : _____

Le Maire *Donat*



Mécanisation et remise en question des *Tombolomas*



Extraction de surface

- Activité concentrée spatialement
- Acteurs de la taxation : Mairies
- Modalités de taxation :
 - Individualisée par volume extrait
 - Payé par l'acheteur du minerai
 - Fixe



Mécanisation et remise en question des *Tombolomas*



Traitement mécanisé

- Activité concentrée spatialement
- Acteurs de la taxation : Mairies + services administratifs déconcentrés
- Modalités de taxation :
 - Hebdomadaire ou mensuel (mairies)
 - Annuel (mines, environnement, impôts)
 - Fixe
- Locations

Mécanisation et remise en question des *Tombolomas*

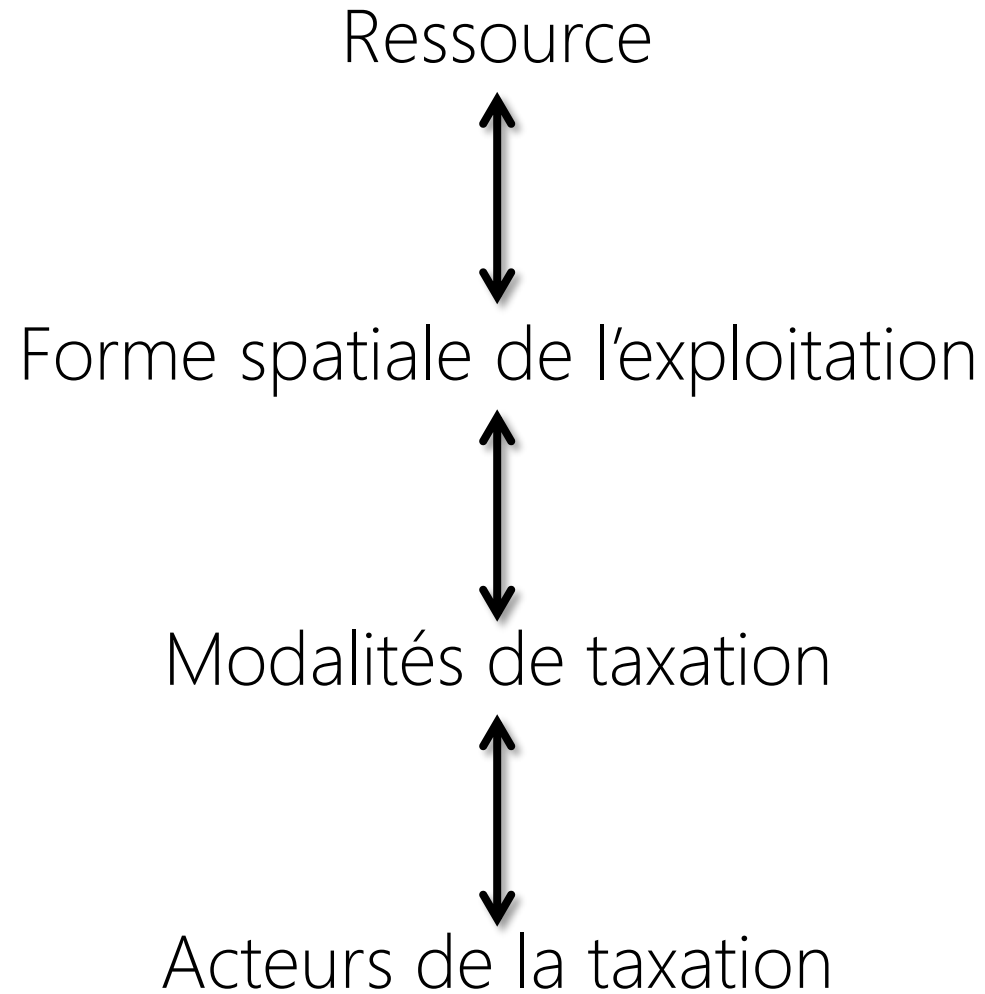

L'accès à la rente minière, un enjeu source de tensions

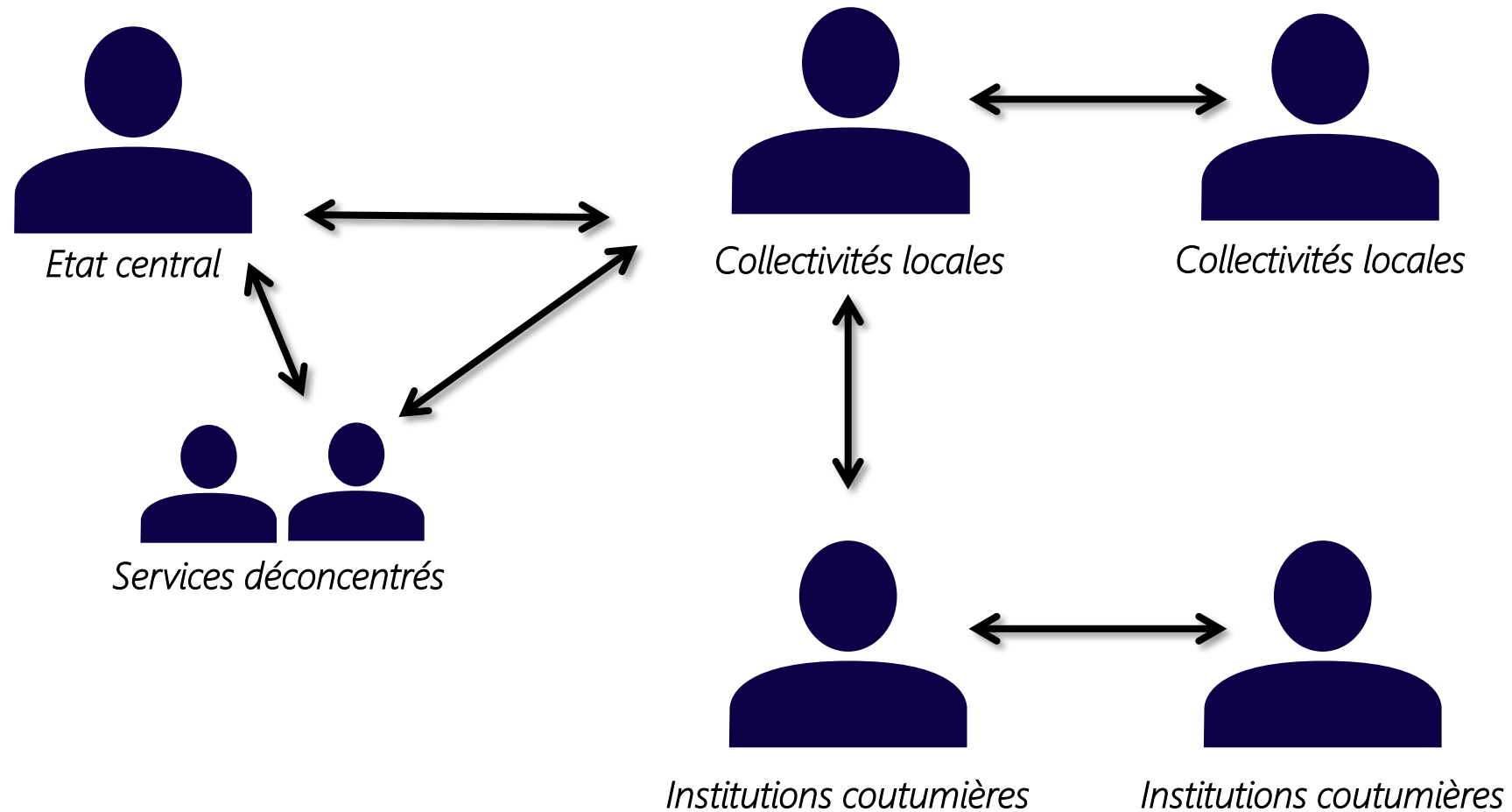

Conclusion

Une gouvernance locale qui dépend

- De l'histoire minière et des institutions locales
- Des rapports de force entre acteurs
- Des formes spatiales d'exploitation

Un potentiel levier de développement qui manque de reconnaissance et de transparence

Une compétition entre acteurs qui se traduit par un manque de régulation



